甲子園パーク・ホームズけやきみち

販売開始!!

株式会社　夢創住宅

Tel　06－4803－7707

ACCESS

◆春風小学校

◆上甲子園中学校

◆つぼみ幼稚園

◆イカリスーパーマーケット

◆corowa甲子園店

阪神甲子園北側、大阪や神戸へ都心までのアクセス楽々！
駅前の便利な環境を享受できる物件です、

・「甲子園」駅徒歩8分♪駅から梅田16分・神戸三宮19分です♪
梅田も神戸もドアtoドアで30分以内!!（乗換え待ち時間含まず）
大阪キタにも神戸にも楽々アクセス、通勤通学に便利です♪

・生活に便利な環境が整ってます！
徒歩8分の「甲子園」駅前には銀行やスーパーなど、暮らしを支える
様々な商業施設が揃っており生活環境良好です。
ショッピングモールの「ららぽーと甲子園」も自転車ならすぐそこです♪

・車でのアクセスも大変便利です
現地からすぐに西宮インターがあり、名神高速道路に連結しています。
お車でどこにいくにも便利です

Floor Plan

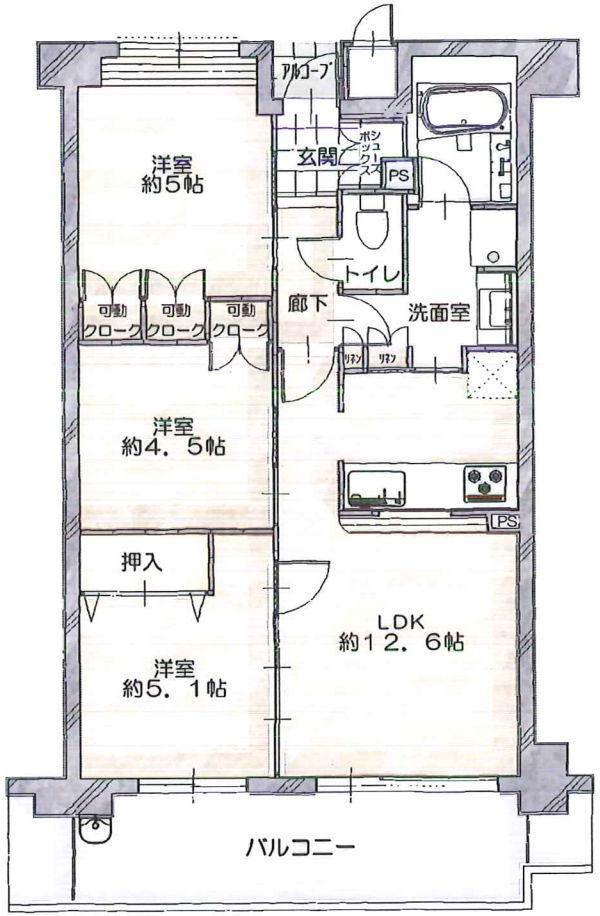

◇南向きバルコニー　建物南側は川で遮蔽物なし
　　通風・採光良好です♪

◇ペット飼育可（規約あり）！

◇充実の収納率！床暖房、浴室乾燥機も完備

◇宅配BOX、オートロック・モニター付インタフォン設置

物件概要

名称	甲子園パーク・ホームズけやきみち
価格	3,380万円
管理費	8,900円／月　ガス漏れ警報器 250円／月
修繕積立金	6,330円／月
所在地	兵庫県西宮市甲子園浜田町15-30-205
交通	阪神電鉄本線「久寿川」駅　徒歩7分
	阪神電鉄本線「甲子園」駅　徒歩8分
専有面積	63.29㎡
バルコニー面積	10.71㎡
完成時期	平成12年5月
構造	RC造　地上6階建　2階部分
総戸数	31戸
取引様態	専属専任媒介

≪会社情報≫

名称	株式会社夢創住宅
設立	平成19年4月
所在地	〒550－0002
	大阪市西区江戸堀2丁目1番1号　江戸堀センタービル13階
免許・登録	宅地建物取引業免許　大阪府知事(3)第53187号
	二級建築士事務所登録　大阪府知事登録(ろ)第8823号
加盟団体	社団法人全国宅地建物取引業協会
	公益社団法人全国宅地建物取引業保証協会
	住宅保証機構株式会社
	一般社団法人地盤安心住宅整備支援機構